



広報

白神山地のまち

FUJISATO

ふじさと

《非核・平和藤里町宣言》
昭和62年12月24日

5月

平成27年

5月25日発行

№. 561



『いつまでもお元気で』

今年も盛大に開催された敬老式。

式典終了後の祝宴では、様々な団体による演芸や幼稚園児たちのかわいらしい踊りに笑顔で拍手を送っていました。

これからもたくさんの笑顔で町を明るくしてください。

《みんなで住みよい町づくり 気づき、気遣い、思いやり!》

今月の紙面

- 2面……敬老式
- 3面……木の駅事業
- 4～5面…集団健診日程
- 6～7面…介護保険事業計画
- 8～9面…町の出来事・みんなの話
- 10面……かもや堂オープンほか
- 11面……木酢液ほか
- 12～13面…お知らせ
- 14面……税務職員採用試験ほか
- 15面……カメラトピックスほか
- 16面……図書室だより
- 17面……町発注事業入札結果ほか

○編集発行：藤里町総務課（秋田県山本郡藤里町藤琴字藤琴8 ☎0185-79-2111）

・ホームページ

—URL: <http://www.town.fujisato.akita.jp>

みんなで 長寿を祝う

平成27年度

藤里町敬老式

5月8日、町民体育館において、平成27年度藤里町敬老式が挙行され、敬老者370名余が式典に出席し、盛大に長寿をお祝いしました。

今年めでたく敬老式を迎えられた方々は1,210名で、初敬老の方(昭和19年4月2日から昭和20年4月1日までに生まれた方)が60名、数えて80歳の「傘寿」(昭和11年生まれ)の方が60名、88歳の「米寿」(昭和3年生まれ)の方が52名となっています。



お礼のことば

式典では、佐々木町長や来賓の方々から長寿を祝うあいさつが行われたほか、代表者に記念品が贈呈されました。

記念品は、初敬老を代表して安部幸子さん(矢坂上野)、米寿を代表して石田千代治さん(大町)に敬老祝商品利用券が、傘寿を代表して桂田重郎さん(粕毛下町)にステッキがそれ

ぞれ贈られました。

佐々木町長からは「敬老者の皆さんは、お仕事に励まれ、時には若い世代を導き、家族や地域を支えながら、この町で人生の歴史を築いてこられました。

私たちも、これまで皆さんがたゆまぬ努力と郷土愛を持って築いてこられたこの町を、誇りと希望の持てる「ふるさと」としてしっかり守って参りますので、長い人生で培われた皆さんの経験と知識など、お力添えを頂くようお願いいたします。皆様のさらなるご長寿とご活躍を心からご祈念申し上げます。」と式辞が述べられ、続いて大信田山本福祉事務所長、藤原町議会議長両来賓からそれぞれ祝辞が送られると、敬老者を代表して新川妙子さん(荒町)が「藤里町は山・川・水に恵まれ、世界自然遺産白神山地という宝物があり、また社会福祉事業も整い、諸先輩方が築いたこの町で生活できることに幸せを感じます。私たちは、これからも藤里町発展のために長年培ってきた豊かな経験と知恵を出し合い、健康に留意しながらみんなで支え合っておだやかな日々を過ごせるように努力していきます。」とお礼の言葉を述べました。

引き続き催された祝宴では、各地区の婦人会や藤里幼稚園の

園児による踊りなどが披露され、会場からは大きな拍手が送られていました。

米寿該当者

(昭和3年生まれ)

- ・飯坂 ツワ(矢坂上町)
- ・櫻田 サツ子(矢坂上町)
- ・菊池 フサ(矢坂下町)
- ・安保 昭三(粕毛下町)
- ・飯塚 弘治(粕毛下町)
- ・櫻田 ツマ(粕毛下町)
- ・安保 キクエ(粕毛上町)
- ・川村 キサ(真土)
- ・藤田 鐵五郎(室岱)
- ・加藤 ヒサ(熊の岱)
- ・小森 マツエ(巻端家)
- ・下坂 豊治(幸町)
- ・永塚 文雄(嘉平岱)
- ・小山 カツエ(東坂)
- ・菊地 ミヤ子(館の下)
- ・淡路 忠雄(下モ町)
- ・淡路 ミナ(下モ町)
- ・石岡 富也(中町)
- ・石岡 ヤエ(上町第一)
- ・細田 トミ(上町第二)
- ・安部 チナエ(鳥谷場)
- ・石岡 トシエ(大町)
- ・石田 千代治(大町)
- ・齋藤 榮子(大町)
- ・市川 フサ(下町)
- ・伊藤 トミエ(下町)
- ・塚本 ヤシエ(下町)
- ・藤田 セイ(荒町)

- ・加茂谷 ミチエ(浅間町)
- ・菊地 太門(浅間町)
- ・山田 フチノ(浅間町)
- ・石田 辰雄(琴町)
- ・池端 ミノル(川反町)
- ・藤嶋 ナツエ(川反町)
- ・市川 チヨノ(愛宕第二)
- ・白井 ナツ(愛宕第二)
- ・嶋田 善吉(愛宕第二)
- ・伊藤 トミエ(寺沢)
- ・中村 喜一(寺沢)
- ・村岡 ツセ(院内岱)
- ・櫻田 伊蘇子(出戸小比内)
- ・藤本 ヒサ(出戸小比内)
- ・山田 良一郎(下中小比内)
- ・山田 マサエ(坊中)
- ・石田 チエ(寺屋布)
- ・高橋 アキ(高石沢)
- ・安部 ミヤ(矢坂上野)
- ・安部 チエ(虹の里)
- ・石田 勇(虹の里)
- ・清水 光義(虹の里)
- ・土佐 トシ(虹の里)
- ・細田 チエ(虹の里)

(敬称略)



記念品の贈呈

「木の駅事業」がスタートします!!

町では、森林を良好な状態に整備し、間伐等で林内に放置された未利用材を有効に活用することを目的とした「木の駅事業」を立ち上げました。

この事業は、私有林内の未利用材を軽トラックに積める長さで集積したものをチップ工場へ運搬・売却し、林家等の収入とするもので、より多くの方が山仕事に携わることができる仕組みとなっています。

集積した未利用材は、藤里町内の商店で使える商品券に換えて支払われますので、森林の環境整備と併せて、地域の活性化も期待できる事業です。

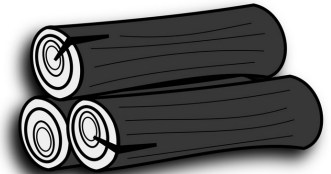

木の駅事業は次のような流れで行われます。

《木の駅出荷登録者》

出荷を希望する方は、あらかじめ協議会へ登録していただきます。

- ① 出荷者は、藤里町在住者です。集積する材は、町内山林の杉の木に限られます。
- ② 出荷者は原則として個人とし、グループで出荷する場合でも登録が必要です。
- ③ 出荷数量は自己検尺による自主申告ですので、出荷者の信用に委ねられます。
- ④ 集積した材は、月締めで精算します。買取価格は5,000円/㎡前後の予定です。
※軽トラック1台で0.4㎡程度になります。

《規格の約束》

- ① 材のしっかりしたもの（腐った材等は除く）
- ② 長さは、90cmか1.8m、太さは、末口直径で8cm以上（樹皮部分を除く）
- ③ 枝払いしてツノや枝葉がついていないもの

《出荷の約束》

- ① 決められた場所（氏名の記された位置）に枕木を置いて並べます。
- ② メジャーで測ってチョークで末口（細い方）に径を記入します。
- ③ 末口の直径を1cm単位で伝票に記入します。
- ④ 山主と異なる者が出荷する場合は、山主の承諾書を提出してもらいます。
※指定の土場は清水岱里山林体験交流施設敷地内を予定しています。



《利用券（商品券）の約束》

- ① 利用券は、登録された店舗での使用に限られます。
- ② 使用期限は券に記載してあるので期限を過ぎると使用できません。
- ③ 利用券が利用できる店舗には、木の駅協力店舗のポスターを貼ってもらいます。



《機械の貸し出し》

- ① 未利用材集積に必要な機械（リフト付運搬車、ポータブルウインチ）を準備しています（有料）。

※ 詳細については、下記までお問い合わせください。

【お問い合わせ先】藤里町林業振興協議会事務局（藤里町役場農林課内） ☎ 79-2114

平成27年度 集団健診の実施

- * 健診の追加申込みは、前日までにお願いします。
- * 特定健診では、**健康保険証**が必要です。
- * 健診会場は【町民体育館】です。
- * 藤琴本郷地区以外の方は町のバスで送迎いたします。
- * 送られた【受診券(色紙)】と【受診票】を必ず持ってきてください。
(封筒をそのままお持ちください。)
- * 問診票は、えんぴつで書いてきてください。

健診種目	胸部総合 (結核+肺がん)	(喀痰)	大腸	胃	特定健診	詳細健診			前立腺
						貧血	心電図	眼底	
対象者	30歳以上の男女	必要と認められた者	30歳以上の男女	30歳以上の男女	30歳以上の男女	特定健診受診者全員			50歳以上の男性
健診料	無料	500円	500円	1,200円	無料	無料			1,000円
注意事項	☆75歳以上の方、生活保護世帯・非課税世帯の方は、健診料は無料です。 ☆胸部総合検診を受ける方で普段たばこを吸う方は、健診当日は <u>吸わない</u> でください。 ☆朝、胃がん検診・特定健診を受ける方は、健診当日は朝食を <u>食べない</u> でください。 ☆妊娠中の方(予想される方)は、胸部総合検診・胃がん検診を受けないでください。 ☆特定健診を受ける方は、配布された容器に当日のオシッコを入れて持ってきてください。								

※今年の子宮・卵巣検診、乳がん・マンモグラフィ検診は8月24日、9月29日、10月13日に実施します。
(申込みされた方には、再度こちらから通知します。)

◇◇ 健診日程表 ◇◇

◎下記の日程は、バス送迎のため地区毎に区分したものです。都合の良い日に受けてください。

月日	健診種目	受付	対象地区	バス時間
6月3日(水)	胸部総合・大腸がん	朝 5:30~7:00	如来瀬・矢坂上・矢坂下・矢坂上野 薄井沢・春日野団地・朝日ヶ丘団地 粕毛下・粕毛上・真土	運行表参照
	胃がん・特定健診・前立腺			
6月4日(木)	胸部総合・大腸がん	朝 5:30~7:00	萱沢・室袋・谷地・長瀬・米田・下根城 根城袋・喜右エ門袋・熊の袋・上中畑 巻端家・清水袋・幸町	運行表参照
	胃がん・特定健診・前立腺			
6月5日(金)	胸部総合・大腸がん	朝 5:30~7:00	嘉平袋・東坂・館の下・下モ町・中町 上町第一・上町第二	運行表参照
	胃がん・特定健診・前立腺			
6月6日(土)	胸部総合・大腸がん	朝 7:30~8:30	馬坂・出戸・下中・上中小比内 一の渡・坊中・田中・寺屋布・高石沢 湯の沢・滝の沢・金沢・上茶屋・真名子	運行表参照
	胃がん・特定健診・前立腺			
6月8日(月)	胸部総合・大腸がん	朝 5:30~7:00	鳥谷場・川原町・大町・下町 荒町・浅間町	バスの送迎はありません
	胃がん・特定健診・前立腺			
6月9日(火)	胸部総合・大腸がん	朝 5:30~7:00	琴町・川反町・寺沢・院内袋 愛宕第一・愛宕第二	〃
	胃がん・特定健診・前立腺			

バス等運行表

○健診を受ける方で交通手段のない方は、次の時間にバス等で送迎を行いますのでご利用ください。

○バスの利用が少ないため、一回の運行となっておりますので、ご家族で調整をしてご利用ください。

○帰りは健診が終わり次第運行します。

(日程別)

6月3日(水) (町民のバス)

各地区乗車場所		発車時間
如 来 瀬 岱	バス停留所	5時50分
矢 坂 上 矢 坂 下	福司ミネ宅付近	5時55分
矢 坂 上 野	藤本信昭宅付近	6時00分
薄 井 沢	薄井沢集会所付近	6時05分
春日野団地	バイパス入口付近	6時10分
粕 毛 下	旧マイタケ生産施設前	6時15分
粕 毛 上	旧粕毛会館前	6時20分
真 土	川村勝彦宅向かい付近	6時25分

6月5日(金) (町民のバス)

各地区乗車場所		発車時間
嘉 平 岱	淡路英則宅付近	6時00分
下 毛 町	元JA大沢営業所付近	6時05分
東 館 坂 の 下 中 町	石岡セツ宅付近	6時05分
上 町 第 一 上 町 第 二	JA倉庫付近	6時10分

6月4日(木) (町民のバス)

各地区乗車場所		発車時間
萱 沢	佐々木與七郎宅付近	5時20分
室 岱	集会所付近	5時25分
米 田	米田バス停留所前	5時30分
下 根 城	下根城バス停留所	5時35分
根 城 岱	根城岱バス停留所	5時40分
巻 端 家	小森修二宅付近	5時45分
上 中 畑	佐々木フツエ宅付近	5時50分
	加藤明宅付近	5時55分
熊 の 岱	熊の岱バス停留所	6時00分
谷 地	谷地バス停留所前	6時05分
長 瀬	長瀬バス停留所前	6時10分
清 水 岱	清水岱集会所付近	6時15分
幸 町	藤里中学校前バス停付近	6時20分

6月6日(土) (町民のバス)

各地区乗車場所		発車時間
一 の 渡	一の渡バス停留所	7時30分
坊 中	中通会館付近	7時35分
田 中	大イチョウ出入口付近	7時40分
寺 屋 布	寺屋布集会所付近	7時45分
滝 の 沢	滝の沢バス停付近	7時50分
金 沢	金沢バス停	7時55分
上 茶 屋	上茶屋バス停留所	8時00分
真 名 子	真名子バス停留所	8時05分
湯 の 沢	遺産センター敷地内	8時15分
高 石 沢	高石沢バス停付近	8時20分
馬 坂	二ツ井行き 馬坂バス停前	8時25分

※出戸小比内・下中小比内・上中小比内・院内岱地区の方で、当日、送迎が必要な方は遠慮なく役場までご連絡ください。

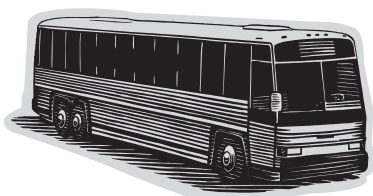

【お問い合わせ先】

町民課 健康推進係 ☎79-2113

第6期（平成27～29年度） 介護保険事業計画について②

藤里町の第6期介護保険事業計画の内容について、4月号では主に保険料についてお知らせしましたが、今月号では各種介護サービスについて、これまでの傾向と今後の見込みについてお知らせします。

今回お知らせする数値は、第1～5期の介護保険事業計画の各最終年度の実績値ですが、平成29年度は計画値です。

【居宅サービス】

デイサービスや訪問介護などの居宅サービス費用は、平成14年と平成26年の比較で約2倍を超えています。

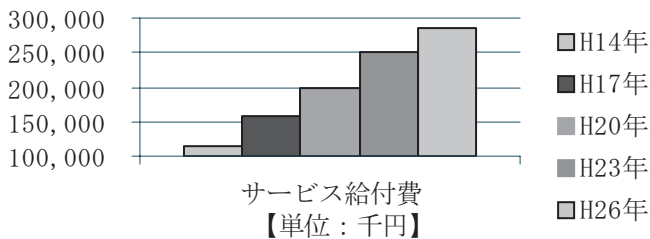

◎延べ利用者数＝各月ごとの利用者数の12ヶ月を積み上げ
◎サービス給付費＝費用額から利用者負担分（1割）を除いたもの

この内、デイサービスは、近年冬期間におけるショートステイ利用者が急増したことにより、年間の延べ利用者数は平成23年度より減少しており、今後も1,400～1,600人程度の利用を見込んでいます。

また、訪問介護（生活援助など）や福祉用具貸与（レンタル）は、在宅で介護を受けられる方の利用頻度が高く、訪問介護は増加傾向にあり、福祉用具貸与については、平成23年度に急増しましたが、今後は800～1,000人程度の利用を見込んでいます。

ショートステイ利用者は、横ばいで推移していましたが、近隣市町で新規に事業所が増えたことや、要介護認定者の重度化に伴って、ショートステイ利用者が増加傾向にあり、今後も同程度の利用を見込んでいます。

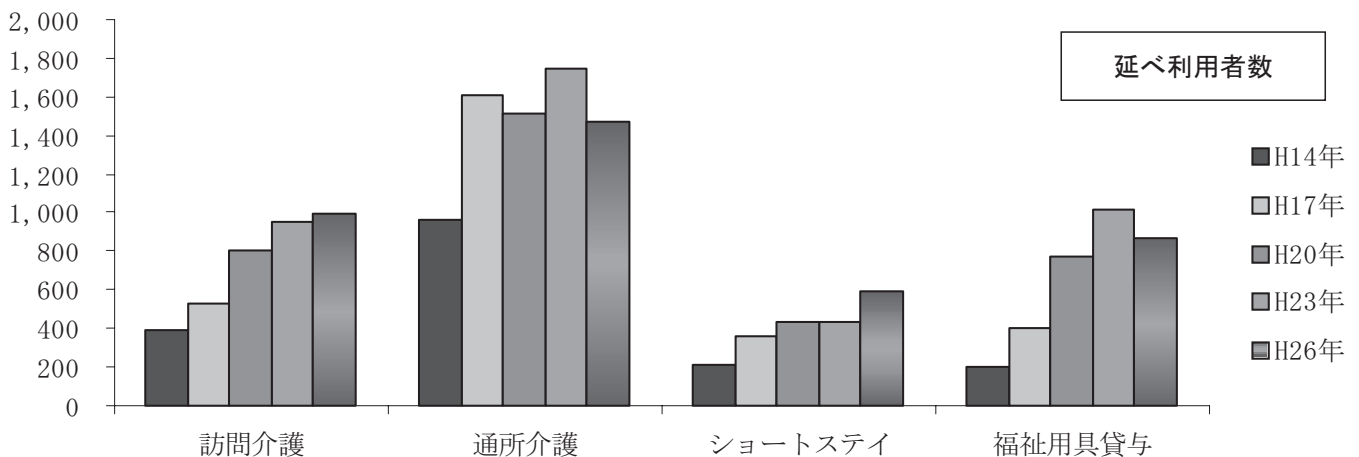

(7) 2015.5 ぶじと

【地域密着型サービス】

認知症対応型共同生活介護（グループホーム）は、平成16年に町内に開設（9床）、平成22年に増設（9床）され、現在18～19人前後の利用となっており、利用者の介護度により変化はあるものの、今後も同程度の利用を見込んでいます。

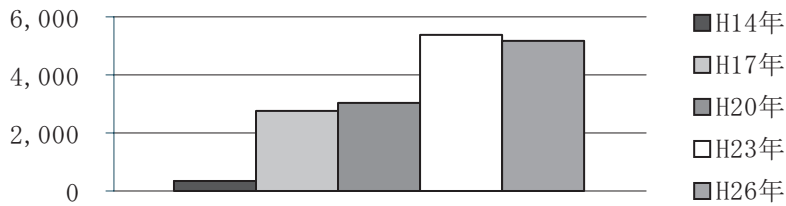

【介護保険施設（特養・老健など）】

平成14年以降、利用者は一定の伸び率で推移しています。

年間の延べ利用者数は平成20年度から少し減少傾向にありますが、要介護認定者の重度化もあり、サービス費用額が伸びていますので、第6期計画では微増すると見込んでいます。

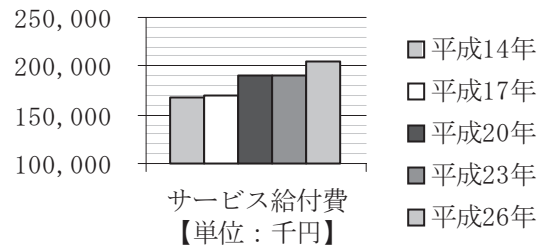
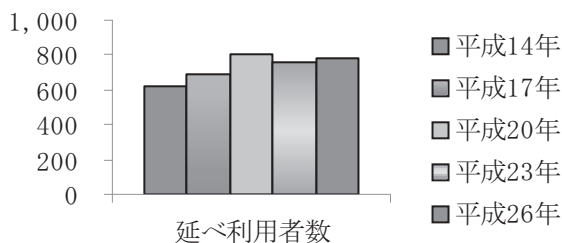

【その他のサービス】

- ・高額介護サービス費：月の自己負担（1割）が一定額を超えた場合、超えた分を支給する制度です。
- ・特定入所者介護サービス費：入所施設（特養や老健、ショートステイなど）の食事代、部屋代について、低所得者層に対して一部を補てんするサービスです。

【介護サービス給付費総額の推移・推計】

介護サービス給付費総額は、要介護認定者数や介護サービス利用者数などにより変動します。

藤里町の場合、高齢化率の上昇とそれに伴う要介護認定者数の増もあって、サービス給付費は毎年増え続け、第6期最終年（平成29年）は、619,030千円になると見込んでいます。

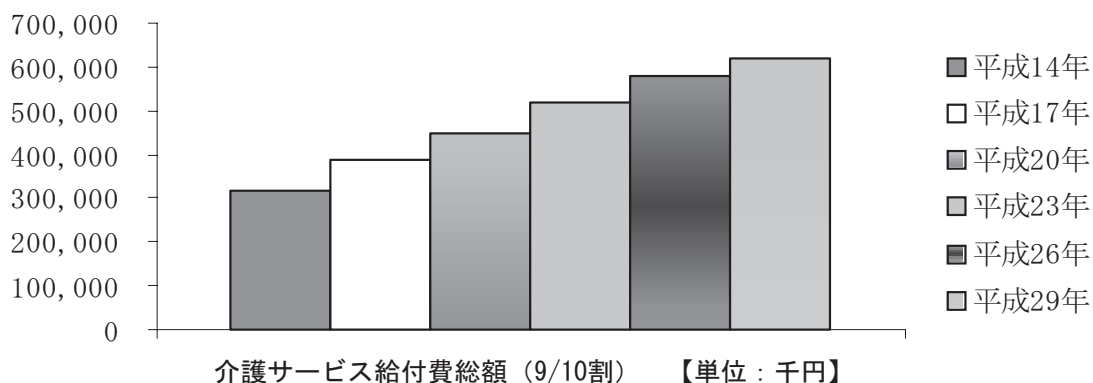

【次回は、介護保険の在り方と介護予防・日常生活支援総合事業についてお知らせします】

まちのできごと

《日本語常識チェック!》「三日にあげず」

「間をあげないこと。毎日のように。しばしば。」
という意味で実際に三日を指すわけではありません。

「三日と空けず」と間違われる場合がありますが、
「三日にあげず」ですのでご注意ください!

自衛官募集相談員

委嘱状を交付

4月23日、藤里町自衛官募集相談員委嘱状交付式が役場庁舎で行われ、新川泰道さん(荒町・3期目)に委嘱状が交付されました。

新川さんは、相談員として自衛隊への入隊希望者の紹介や対象者情報の提供、入隊予定者に対する激励、問題解決の援助などを行います。



委嘱状交付

健やかな成長を祝い

こどもの日の集い

5月1日、藤里保育園において、こどもの日の集いを行いました。

この日は、園長先生の伴奏でこいのぼりの歌を歌った後、紙芝居を観て、こどもの日の由来について学びました。最後はみんなでこいのぼりに触り、健やかな成長を願いました。



元気に育ってね

また、5月7日には、藤里幼稚園において、こどもの日の集いを行いました。集会では、園長先生のお話の後、歌を歌ったり、ゲームをしたりして楽しみました。ゲームでは、2人1組になってこいのぼりを運び、次の組にバトンタッチ。協力し合ってこいのぼりを落とさないように運んでいました。



仲良く運びます

藤里小学校大運動会

仲間とともに全力疾走

5月10日、藤里小学校大運動会が開催されました。この日は、時折小雨が降り寒い中での開催となりましたが、児童達



全力疾走!

は、大勢の保護者や地域の方が見守る中グラウンドいっぱい走りまわりました。全学年が一丸となった応援合戦や、全員が完走を目指した持久走、歯を食いしばっての色別対抗綱引きなど、熱戦が繰り広げられました。

健康で豊かな人生を

ふじこま大学開校式

今年度のふじこま大学開校式が5月12日に開催され、受講者65名が出席し、学生手帳を受け取りました。

ふじこま大学は、町民が個々の特性を生かし、自ら生きがいを感じながら生活できるよう工夫し、明るく楽しい家庭づくりや地域社会づくりに参加するための学習を目標に昭和61年に開校され、これまで多くの方々が受講しています。

今年度も98名が、茶道、民謡、郷土史など10コースの講座を受講します。

この日は、第1回教養講座が開催され、秋田県スポーツ科学センタークラブアドバイザーの高橋敬子氏を講師に迎え、「誰でもできるストレッチ体操」と題し、



管内指導隊員のみなさん

5月12日、春の全国交通安全運動の一環として、管内の交通指導隊によるカーパレード隊が藤里町を訪れました。役場前に参集した指導隊員を前に佐々木町長より「藤里町は、5月4日に交通死亡事故ゼロ5,000日を達成することができた。今後も事故のない安全な地域の実現のため、お力添えをいただきたい。」と激励の言葉が送られました。その後、パレード隊は町内を巡回し交通安全への意識高揚を呼びかけました。



学生手帳の授与

軽運動を行いました。

春の全国交通安全運動 事故防止へパレード実施

『詐欺被害が急増、 不審な電話に注意を!!』

最近、県内では警察官や市役所職員を名乗る不審な電話などが多発しています。このほかにも、オレオレ詐欺と思われる不審な電話に関する相談が警察へ寄せられています。

詐欺被害に遭わないための「3ない行動」に心がけましょう。

- 現金を振り込まない
- 現金を送らない
- 現金を手渡さない

※電話でお金の話になったら、まずは家族や警察等へ相談しましょう。

【お問い合わせ先】

能代警察署 ☎52-4311

平成27年度全町婦人家庭バレー 大会参加チーム募集!!

藤里町公民館では、婦人家庭バレー大会を開催いたします。多数の参加をお待ちしています。

【日時】6月15日(月)
午後7時15分 開会式
※参加チーム数により、
6月22日(月)も実施します。

【場所】町民体育館

【参加料】無料 ★参加賞を用意しています!

【応募資格】18歳以上の女性で、藤里町に居住する方又は藤里町内に勤務する方(学生不可)
チームは6名以上12名以内
(監督、コーチは男性でも登録できます)

【申込方法】申込書により総合開発センター事務室または教育委員会へご提出ください。

【応募締切】6月5日(金)

【その他】代表者会議を6月15日(月)午後7時から体育館事務室で行います。
試合開始時に出場選手が6名揃わない場合は、不戦敗とします。

【お問い合わせ先】

藤里町教育委員会 生涯学習係 ☎79-1327



5月4日 交通死亡事故ゼロ 5000日達成



みんなのわだい

《日本語常識チェック!》「うろおぼえ」

「ほんやり覚えていること。たしかでない記憶。」という意味。

「うろおぼえ」と間違われる場合がありますが、「うろおぼえ」ですのでご注意ください!

まちづくり拠点 かもや堂オープン



5月14日、藤琴商店街にある「かもや食堂」が「かもや堂」としてスタートを切りました。当面は、地域づくりの拠点として、地域おこし協力隊の情報発信オフィス、住民のまちづくり活動スペースとして活用していきます。

「かもや堂」命名の由来

地域の皆さんに長年愛された「かもや食堂」の懐かしい食を提供できないため「食”のないかもや食堂」、また「かもや食堂」のように何度でも足を運びたくなる地元で愛される場所を目指す、という理由から命名。

どんな利用ができるの？

住民の皆さんのまちづくり活動の場所・交流場所、観光者など町を訪れた方の立ち寄り先など、誰でもお気軽にご利用ください。また、コピー機の利用（白黒・カラー印刷：有料）、Wi-Fi（無線でインターネットに接続する機能）対応していますので、パソコンを持ち込んで作業も可能です。2階の和室も利用できます。

いつでも利用できるの？

常駐スタッフがいないため隊員が取材で外出している時は開いていません。音楽が流れているときは、開いているサインです。♪



地域おこし協力隊2人のミッションとは？

地域おこし協力隊とは

都市住民など地域外の人材を受け入れ、地域おこし活動の支援や農林業・住民の生活支援など「地域協力活動」に従事してもらい、地域の活性化につなげる活動をする人です。

ぬのかわ

布川隊員のミッション

配属地区は中通地区。地区に住み一住民として中通地区の地域課題の解決と地域の想いをカタチにするための活動。具体的には「地域の事務局長補佐」、「地元学（あるもの探し・聞き書き）」を通じた資源の発掘と活用、観光施設との連携活動に取り組みます。「みんなの出番」をつくることで地域の元気をつくっていきます。



ふじわら

藤原隊員のミッション

藤里の暮らしをゆっくりじっくり楽しむ情報誌「とじこじ」の発行とウェブでの情報発信に取り組み、若い世代の方や町出身者に向けて「藤里町」を発信していきます。町内の色々な場所や住民の皆さんへの取材を通して、地域の皆さんの頑張りを発信していきます。



f Facebook 日々更新中！！

「Facebook 藤里町地域おこし協力隊」で検索！！

<https://www.facebook.com/fujisato.okoshitai>



清水岱の炭焼き施設で作られました 木酢液を使ってみよう！

「木酢液」とは、炭焼きの時に出る煙を冷やしてできた液体で、約半年のあいだ沈殿させて、タールや不純物を取り除いています。

木酢液

500ml 300円
2000ml 1,000円

炭の販売も行っています

1袋 7~8kg 1,000円
ナラ原木

土壌活性、植木の防虫ではお馴染みですが
こんなに使える **“木酢液”**

★アロマ効果 入浴剤

しかもお湯が汚れにくい！残り湯で洗濯するとふっくら！

★犬、猫、ムカデの 忌避剤

★殺菌効果で イボ・水虫退治

【ご購入・お問い合わせ先】 藤里町農林課 林業振興係 ☎79-2114

秋田白神新緑祭

【と き】 6月14日（日）午前9時～午後4時

【と ころ】 白神山地世界遺産センター「藤里館」

超神ネイチャーショー in 秋田白神新緑祭

★午後0時15分～、午後2時30分～

岳岱自然観察教育林トレッキング

心地よい新緑の季節にぴったり
世界自然遺産の原生的なブナ林の雰囲気を感じよう！！

★午前の部：午前9時出発

午後の部：午後1時出発

★定員は各40名

参加を希望される方は事前のお申し込みが必要です。

トレッキング参加の方には「参加証明書」「白神山水」を差し上げます。



白神の恵みを満喫

美味しい テント村

白神の恵みがもたらす食材やB級グルメが大集合！！

白神の自然と親しむ

ネイチャークラフト教室

「秋田杉で作るマイ箸」や小枝や葉っぱなどを使ったオリジナル工作！！

白神山地の達人が「とっておきの白神」をご紹介します！！

白神のお話

★午前11時30分～

★山の案内人 市川善吉さん

★自然アドバイザー 斎藤栄作美さん



自然アドバイザーによる館内解説 白神山地世界遺産センター

「藤里館」見学ツアー

白神山地のことをもっと知ろう！！

★午前10時30分～、午後1時30分～

★定員は各30名

この事業は全国モーターボート競走施行者協議会からの拠出金を受けて実施するものです。

【お問い合わせ先】 秋田県生活環境部 自然保護課 ☎018-860-1613

Information 広場

総務省からのお知らせ

6月1日～10日は「電波利用環境保護周知啓発強化期間」です。電波は航空機や船舶、警察、消防、救急用など、私たちの生活の安心・安全の確保に使われています。不法電波は、こんな大切な通信を妨害して私たちの生活や人命の安全を脅かします。電波の混信・妨害についてお問い合わせは、相談窓口まで。

【お問い合わせ先】
総務省東北総合通信局相談窓口
☎022(221)0641

甲種防火管理新規講習

【講習日】
7月27日(月)・28日(火)

【場所】
秋田しらかみ看護学院

3階 大講堂

【講習時間】
午前9時～午後4時20分

【受講料】
4,800円

【申込期間】
6月1日(木)～7月3日(金)

【申込・お問い合わせ先】
二ツ井消防署 藤里分署

☎(79)1119

就学や教育に関する相談会

子どもの発達や気になる行動

への対応、就学に関する相談等について主に保護者を対象に教育相談を行います。

【期 日】

8月10日(月)・11日(火)
10月6日(火)

【会 場】

能代市中央公民館

【相談申込】

- ・相談は、藤里町教育委員会に申し込んでください。
- ・「教育相談票」を受け取り、必要事項を記入して、当日会場に持参してください。
- ・当日はできるだけお子さんと一緒においでください。

【お問い合わせ先】

藤里町教育委員会 学校教育係
☎(79)1327

LEDへの買換助成

県では、地球温暖化対策のため、家庭での省エネ対策を推進しています。その一環として、現在ご家庭で使用されているLED以外のランプ及び照明器具をLEDへ買い換える際、購入と設置工事にかかる費用の合計額の1/3(最大2万円)を助成する事業を実施します。県が発行した助成券を登録店舗に持参すると、その場でLED照明器具等を割引価格でご購入いただけます。詳しくは、県温暖化対策課のホームページをご覧ください。

申請窓口までお問い合わせください。

【助成対象者】

県内にお住まいの方
(申請は一つの住居に対し、一回限り)

【助成対象にならないもの】

- ①照明器具等を買換ではなく新規購入する場合(新築、増築、建て替えなど)
- ②居住者以外の方が助成券を申請される場合
- ③照明器具等が住宅そのものに設置固定されていない場合
- ④事業の用に供する建築物等の照明器具等を買換える場合

【助成券の申請受付期間】

6月1日(月)

～8月31日(月)まで
※郵送の場合は、申請期間の消印のあるものを受け付けます。

※申請額の総額が6,000万円に達した場合、その時点で申請受付を終了しますのでご了承ください。

【助成券の申請方法】

助成券交付申請書に必要事項を記入し、申請窓口まで郵送あるいは持参ください。

【申請窓口・お問い合わせ先】

NPO法人

環境あきた県民フォーラム
☎080(4150)8309

人権特設相談所の開設

いじめ、登記、家庭内や近隣間のもめ事などの問題、困りごとを抱えている方は、お気軽にご相談ください。

【日 時】 6月1日(月) 午前10時～午後3時
【場 所】 藤里町総合開発センター 1階和室
※相談は無料で秘密は守ります。

【地域の人権擁護委員】

- ・夏井 忠 幸 (☎79-2348)
- ・佐々木 明 美 (☎79-2064)
- ・櫻田 昭 (☎79-1841)

◎人権擁護委員と秋田地方司法局能代支局では、いつでも相談に応じています。(☎54-4111)

【お問い合わせ先】 藤里町町民課 町民福祉係
☎79-2113 (内線:147)

自衛官候補生試験案内

自衛隊では下記の期日に自衛官候補生(高校生除く)採用試験を行います。陸・海・空では、いろいろな職種があり、自分に似合う職種が見つかるはずですよ。ぜひ、ご応募ください。

【期 日】 7月5日(日)

【試験場所】 秋田駐屯地(秋田市寺内字將軍野1)

【試験内容】 筆記試験・面接・身体検査

【採用年齢】 18歳～27歳未満の男子

【採用時期】 8月下旬～9月下旬

【願書受付】 6月30日まで

【お問い合わせ先】 自衛隊能代地域事務所
☎52-0768



金婚式を 迎えられるみなさまへ

今年度の「金婚式」は、9月17日(木)を予定しております。該当される方、もしくは該当するのではないかと思われる方は、7月末日までに下記へご連絡をお願いします。

該当の方には8月以降に記念品のご案内をお送りします。

◎ 対象者 ◎

昭和41年1月～12月に婚姻(戸籍上)された方
(昭和41年以前の方を含む)

◆地区名・夫婦の名前・電話番号をお知らせください◆
(婚姻日は8月以降に該当の方の本籍地へ調査をします)

【お問い合わせ先】

藤里町町民課 町民福祉係 ☎79-2113
藤里町社会福祉協議会 ☎79-2848

たばこは地元から!!
～たばこ税は
貴重な財源です～

「あきたの文芸」作品募集

あきた県民芸術祭の一環として、県民の創作意欲の高揚と文芸活動の普及・振興を図るため、文芸作品を公募します。

募集要項等詳しくは、ホームページ「美の国あきたネット」文化振興課又はあきた文化情報発信サイト「ブンカDEゲンキ」をご覧ください。

【応募資格】
県内在住者又は県出身者で、満16歳以上の方(平成27年度中に16歳になる方を含む)
【募集作品】
小説・評論(児童文学含む)、詩、短歌、俳句、川柳、エッセイ(紀行文含む)

【募集期間】
7月31日(金)まで(必着)

【投稿料】

1,000円(1部門ごと)
※学生は無料としますので、学生証のコピーを応募票に添付してください。

【応募・お問い合わせ先】

〒010-8572
秋田市山王3-1-1
秋田県観光文化スポーツ部
文化振興課 調整・文化振興班
「あきたの文芸」係
☎018(860)1530

平成27年度慰霊巡拝

厚生労働省では、旧主要戦域等において戦没者を慰霊するため、ご遺族を対象とした慰霊巡拝を実施しています。平成27年度は次の地域で実施予定です。参加を希望される場合は左記までお問い合わせください。

【実施地域】

旧ソ連、中国、硫黄島、東部ニューギニア、インドネシア、北ボルネオ、パラオ、フィリピン

【お問い合わせ先】

秋田県健康福祉部福祉政策課
☎018(860)1318

平成28年度使用教科書展示会

平成28年度に使用する教科書の見本を展示しています。各教科書会社から出版された教科書を実際にご覧いただけます。

【場 所】能代市子ども館(2階会議室)

【所在地】能代市大町10-1(☎52-1277)

【期 間】6月19日(金)～7月4日(土)
午前9時～午後5時

【休館日】期間中の月曜日(6月22日、29日)

【お問い合わせ先】

北教育事務所 山本出張所 ☎52-3369

平成27年度

秋田県市町村職員共済組合 職員採用試験

【試験区分及び採用予定人員】

試験区分	採用予定人員	職務内容
大学卒 一般事務	1名程度	秋田県内の市町村役場等の職員の方を対象とした、医療給付・福祉事業及び厚生年金等に関する業務

【受験資格】

平成3年4月2日以降に生まれた方で、学校教育法による大学(4年制)を卒業又は平成28年3月31日までに卒業見込みの者

【試験日及び試験会場】(第1次試験)

7月26日(日)午前10時
ノースアジア大学(秋田市下北手桜字守沢46-1)

【受付手続及び受付期間】

①受験申込用紙の請求
申込用紙は秋田県市町村職員共済組合(秋田市山王四丁目2番3号)にあります。

②受付期間
6月4日(木)～6月25日(木)

【その他】

詳しくは、秋田県市町村職員共済組合ホームページをご覧ください。(http://www.kyosai-akita.jp/)

【お問い合わせ先】

秋田県市町村職員共済組合 総務課
☎018-862-5262

平成27年度 国家公務員「税務職員採用試験」 (高校卒業程度)のお知らせ

仙台国税局では、税務のスペシャリストとして活躍するバイタリティーあふれる税務職員を募集しています。国の財政を支える税務職員に、あなたもチャレンジしてみませんか？

【受験資格】

- ①平成27年4月1日において、高等学校又は中等教育学校を卒業した日の翌日から起算して3年を経過していない者及び平成28年3月までに高等学校又は中等教育学校を卒業する見込みの者
- ②人事院が①に掲げる者と同等の資格があると認める者

【受験申込受付期間】

- ・インターネット：6月22日（月）から7月1日（水）まで
- ・郵送又は持参：6月22日（月）から6月24日（水）まで

【受験申込方法】

受験申込みは原則インターネット申込みとする。

郵送又は持参用受験申込書の請求は、最寄りの税務署、仙台国税局人事第二課又は人事院東北事務局へ行う。

【第1次試験日】

9月6日（日）

【お問い合わせ先】

仙台国税局人事第二課試験研修係 ☎022-263-1111（内線3236）
人事院東北事務局 ☎022-221-2022

特別障害者手当等給付制度 のご案内

【目的】

在宅の著しく重度の障害者に対して、その障害によって生ずる特別の負担の軽減を図る一助として手当を支給します。

【支給条件】

- ①特別障害者手当は、精神又は身体に著しく重度の障害があるため、日常生活において、常時特別の介護を必要とする障害のある20歳以上の者（施設入所者は除く。）。
- ②障害児福祉手当は、①の要件を概ね充たす20歳未満の者に支給します。

【所得制限】

受給資格者、配偶者、扶養義務者に限度額以上の収入がある時は支給しません。

【申請等】

申請手続き等、詳しいことは、山本福祉事務所又は町役場町民課へお問い合わせください。

【お問い合わせ先】

山本地域振興局福祉環境部（山本福祉事務所）
☎55-8023
藤里町町民課 町民福祉係
☎79-2113

総合県税事務所からのお知らせ

◎自動車税の納期限は6月30日（火）です。

自動車税は、4月1日現在の所有者に課税されます。4月1日以降に移転登録（転売等）したときでも4月1日現在の所有者が全額納付することになります。忘れずに最寄りの金融機関又はコンビニエンスストアで期限内に納めましょう。

◎自動車税もぜひ口座振替で

公共料金の支払いと同じように、自動車税も口座振替にしませんか。わざわざ金融機関へお出かけになる手間が省けて、安全、確実です。

県内の銀行、信用金庫、労働金庫、信用組合、農協などに預金口座があれば、どなたでも利用できます。秋田銀行及び北都銀行は、県外の支店でも可能です（ゆうちょ銀行は利用できません。）。

平成28年3月31日までにお申込みされますと、平成28年度分から自動車税の口座振替ができます。詳しくは、下記お問い合わせ先まで。

【お問い合わせ先】

秋田県総合県税事務所納税部収納管理課
☎018-860-3331
秋田県総合県税事務所山本支所
☎52-6201



カメラトピックス



清水岱公園野球場記念大会 (5/3・4)



小学校運動会 (5/10)



小学校鳥の巣箱作り (5/14)



みんなの掲示板



掲載記事を募集します!

広報ふじさとでは、広報手段を持っていない団体やサークル、町民のみなさんが行う文化・学習・スポーツ・まちづくりなどの様々な催しや活動を紹介します。

ぜひ、ご利用くださるようお知らせします。

【申込み・問い合わせ先】

藤里町総務課総務係 (広報担当)

☎ 79-2111 FAX 79-2293

- 次回広報：6月25日発行号
- 原稿締切日：6月10日(水) 午後5時まで

交通安全協会女性部 クリーンアップについて

交通安全協会女性部がクリーンアップを行います。ご協力いただける方は、ぜひご参加くださるようお願いいたします。

【日 時】6月14日(日)

午前6時から1時間程度

※小雨決行

【集合場所】製材所跡地 (大沢下モ町)

【実施場所】大沢下～三ノ倉トンネル間

【持ち物】軍手、デレキ

【お問い合わせ先】飯坂 ☎ 79-2318

お忘れなく 労働保険の年度更新手続は 6月1日(月)から7月10日(金)までに!

労働保険(労災保険・雇用保険)の保険料は、事業主が年度当初に概算で申告・納付し、翌年度の当初に確定申告の上、精算することになっています。平成27年度の申告・納付期間は、6月1日(月)から7月10日(金)までです。お早めに手続きをお願いします。

- ◆平成27年4月1日から労災保険料率の基準料率に変更されています。詳しくは、各事業場に送付される年度更新資料、秋田労働局又は厚生労働省のホームページをご覧ください。
- ◆労働保険料の納付は口座振替が便利です。口座振替を利用いただくと納付日が遅くなります。申し込みは、所定の用紙を金融機関に届け出るだけです。詳しくは、秋田労働局又は厚生労働省のホームページをご覧ください。
- ◆電子申請もご利用になれます。年度更新手続をはじめ、労働保険・社会保険関係手続について、電子申請をご利用ください。詳しくは、秋田労働局のホームページをご覧ください。

【お問い合わせ先】秋田労働局労働保険徴収室 ☎ 018-883-4267

能代労働基準監督署

☎ 52-6151



いーぶるだより

藤里町三世代交流館 図書室
でんわ 79-1327 (内線342)

★利用できる時間は
平日 …午前10時～午後6時
土・日・祝祭日 …午前9時15分～午後6時

※土・日・祝祭日は、午後0時から午後1時のあいだは、一時休みます。

★図書はひとり5冊まで、14日間までかりることができます。

新着図書

- 歴史好きのための古文書入門 高尾善希
- この一冊であんしん はじめての幼児食事典 牧野直子
- この一冊であんしん はじめての離乳食事典 上田玲子
- 世界で一番美しい色彩図鑑 ジョアン・エクスタットほか//著
- トットひとり 黒柳徹子
- ディック・ブルーナ ミッフィーの魅力、再発見 平凡社
- 偽装 笹本稜平
- 明日の色 新野剛志
- そして、星の輝く夜がくる 真山 仁
- 過ぎ去りし王国の城 宮部みゆき
- 孫物語 椎名 誠

ほ か

ティーンズ・子どもの本

- ABC! 曙第二中学校放送部 市川朔久子
- 思春期 小手鞠るい
- 向かい風に髪なびかせて 河合二湖
- タイムライダーズ 1・2 アレックス・スカロウ
- 一等星図鑑 全21個の特徴がすべてわかる 藤井 旭
- おうだんほどのムッシュトマーレ 香坂 直
- これはなんのようちゅうかな? 学研
- ハテナはかせのへんてこいきものずかん ザ・キャビンカンパニー
- アブナイおふろやさん 山本 孝
- い ろ いもとようこ
- だれかさん 今森光彦



「父の日」「母の日」にちなんで…
やさしいおとうさん、あわてんぼのおかあさん、お酒の好きなおとうさん、笑顔のすてきなおかあさん…いろんなおとうさん、おかあさんが登場する絵本を集めました。
一般書架奥の展示コーナーに足を運んでご利用ください。

おとうさん・おかあさん
えほん集めました!



平成11年からスタートした『全国訪問 おはなし隊』は、子どもたちに向けた読書推進事業で、4度目の来町となります。
おはなし隊長さんの読み聞かせと500冊以上の絵本を積んだキャラバンカーの見学に、大喜びの子どもたちでした。

今回は藤里幼稚園にお邪魔しました
講談社「おはなし隊」
が来町しました



カメラトピックス

～4月イベントのようすです～

4/23「ナイト・ライブラリー」を行いました

27年度最初の「ナイト・ライブラリー」。今回はセット絵本のおたのしみ袋の貸出と、書架の隙間を利用した「おもしろボウリング大会」を行いました。たくさんのご参加、ありがとうございました!!



おたのしみ袋は、おかげさまで全て貸出されました。
お気に入りの本は入っていたかな?



おめでた
おくやみ

4月届出分



ごめいふくを
お祈りします



藤里町ミニ統計

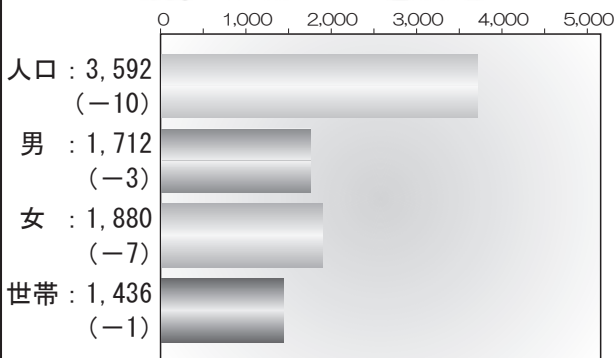

☆ 4月30日現在・()内は前月比
出生:0人・死亡:8人・転入:11人・転出:13人

交通死亡事故ゼロ

5,016日

無火災

128日

(平成27年5月20日現在)

町発注事業 入札結果のお知らせ

(50万円以上・税込み)

◇4月分◇

○清水岱公園野球場野外芝生エアレーション委託

【工事請負者】 かつら造園建設(株)

【請負額】 885,600円

【工期】 平成27年4月30日

○健康保養館非常用発電機修繕工事

【工事請負者】 (株)協立

【請負額】 515,160円

【工期】 平成27年4月30日

○役場庁舎エアコン入替工事

【工事請負者】 (株)コヤマ電機

【請負額】 1,676,160円

【工期】 平成27年6月10日

今受けよう! ～無料で匿名のエイズ検査～

6月1日～7日はHIV検査普及週間です。
普及週間に合わせてHIV検査(無料)を実施します。
エイズは検査による早期発見で、適切な治療を受ける
ことができます。

【日時】 6月6日(土)

午前10時30分～午後3時30分まで

【場所】 イオン能代店 3階イオンホール

【お問い合わせ先】 能代保健所 健康・予防課

☎52-4333

6月は男女共同参画推進月間です

秋田県では、あきたハーモニー条例を設置し、毎年6
月を男女共同参画推進月間として定めています。

男だから、女だからではなく、みんなが力を出し合い、
あらゆる分野で活躍できる環境をつくるのが大切です。
一緒に男女共同参画について、考えてみましょう!

【お問い合わせ先】

秋田県男女共同参画課 ☎018-860-1555

行事予定カレンダー お詫びと訂正

全戸配布しております行事予定カレンダー5月の六曜
(先負、大安など)に間違いがありました。この場を借
りてお詫び申し上げます。

また、3月についても次のとおり修正をお願いします。

・3月20日(日) ⇒ 春分の日

・3月21日(月) 春分の日 ⇒ 振替休日

【お問い合わせ先】 藤里町教育委員会 ☎79-1327

JUNE 6月の行事予定 水無月

※行事は変更になることがあります。詳しくは、関係機関へお問い合わせ下さい。

1	月	赤口	中学校振替休業日 人権特設相談所 (10:00~15:00開発センター) ふじこま大学・園芸コース (13:30)	17	水	赤口	ふじこま大学・踊りコース (13:30) 元気の源さんクラブ
2	火	先勝	ふるさと教育体験学習 (小学校3年、特産品の見学)	18	木	先勝	ふじこま大学・絵手紙コース (13:30) ばんぶ〜ひろば (0・1・2歳児9:00保育園)
3	水	友引	早朝集団健診 (町民体育館) 2歳児歯科健診 (10:00 開発センター) 元気の源さんクラブ	19	金	友引	ふじこま大学・茶道コース (13:30)
4	木	先負	早朝集団健診 (町民体育館) 小学校『みんなの登校日』	20	土	先負	中学校夏季総体 (21日まで)
5	金	仏滅	早朝集団健診 (町民体育館) 農業委員会総会 幼稚園年長児岳岳探検	21	日	仏滅	家庭の日 幼稚園家庭教育学級「親子で遊ぼう」
6	土	大安	早朝集団健診 (町民体育館)	22	月	大安	ふじこま大学・郷土史コース (13:30) 中学校振替休業日 全町婦人家庭バレー大会予備日
7	日	赤口		23	火	赤口	中学校振替休業日 ふるさと教育体験学習 (小学校6年、白神学習)
8	月	先勝	早朝集団健診 (町民体育館) 中学校『みんなの登校日週間』 (12日まで)	24	水	先勝	小学校4・5年宿泊体験学習 (25日まで) 元気の源さんクラブ 第3回ふじさとスポーツクラブラージボール交流大会 (8:45 町民体育館)
9	火	友引	早朝集団健診 (町民体育館) ふじこま大学・料理コース (13:30) ふるさと教育体験学習 (小学校4年、水学習)	25	木	友引	ふじこま大学・陶芸コース (13:30)
10	水	先負	ふじこま大学・切り絵コース (13:00) 元気の源さんクラブ	26	金	先負	
11	木	仏滅	行政相談 (10:00 開発センター) 仙台フィルハーモニー楽団演奏会 (中学校)	27	土	仏滅	小学校クラブ野球大会山本郡予選 (三種町 28日まで) 夏季ミニバス大会 (三種町 28日まで)
12	金	大安	ふじこま大学・民謡コース (13:30) 専門相談所 (10:00 開発センター)	28	日	大安	町消防訓練大会 (8:30 三世代交流館駐車場)
13	土	赤口		29	月	赤口	
14	日	先勝		30	火	先勝	ふじこま大学・書道コース (13:30)
15	月	友引	特定計量器定期検査 全町婦人家庭バレー大会 (19:00 町民体育館)	町県民税第1期納期限			
16	火	大安					



ぼくは藤里町の
マスコットキャラクター
ユッターです。

お詫びと訂正
広報「ふじさと」4月号裏面掲載の「5月の行事予定」について、町の行事予定カレンダー同様、六曜に誤りがありました。お詫び申し上げます。

みなさんゴールデンウィークはいかが過ごされましたか？私は遠くまで出かけることはありませんでしたが、なかなか会えなかった親戚に数年ぶりに会うことができました。中国の方と国際結婚をした親戚で、中国の結婚式事情を聞き、文化の違いに驚かされた1日でした▼5月30・31日は、秋田市でいよいよ東北六魂祭が開催されます。今年のテーマは「輝」。東北の元気な姿を感じられることでしょう。当日は混雑が予想されますが、会場へ行かれる予定の方は、お気をつけてお出かけください(真)

編集後記